Schlafzimmer in der Remise.
Eingangstür der Remise.

INFORMATIONEN. ARCHITEKTURBÜRO> MAX DUDLER, LANDSCHAFTSARCHITEKT> DR. BERNHARD KORTE // 2016. GUTSHAUS> 1.080 QM // 11 GÄSTE // 5 SCHLAFZIMMER // 5 BADEZIMMER. ADRESSE> WEINSTRASSE 4, KANZEM AN DER SAAR, RHEINLAND-PFALZ. WWW.CANTZHEIM.DE

Blick vom Garten. Orangerie.
Gemeinschafts Wohnbereich mit Kamin.

Cantzheim

KANZEM AN DER SAAR, RHEINLAND-PFALZ

Das spätbarocke Gutshaus Maison de Wadgasse wurde 1740 für das Weingut des Prämonstratenserklosters Wadgassen errichtet. Im Jahr 2007 ging das Anwesen in das Privateigentum von Georg Thoma über. Von 2013 bis 2016 wurde das Gutshaus durch das Architekturbüro Max Dudler denkmalgerecht saniert, umgebaut und um zwei Neubauten – Remise und Orangerie – ergänzt. Die Garten- und Hofanlage realisierte der Landschaftsarchitekt Bernhard Korte. Das Anwesen dient heute als Gästehaus, Veranstaltungs- und Kulturort sowie als Sitz des von Anna und Stephan Reimann 2016 neugegründeten Weingutes Cantzheim. Im Haupthaus und der östlich gelegenen Remise entstanden insgesamt fünf Gästezimmer sowie eine exklusive Ferienwohnung. Eine Veranstaltungsfläche bietet der historische, atmosphärisch dichte Tonnengewölbekeller unter dem Haupthaus. Die frühere Kapelle des Hauses blieb in ihrem Charakter völlig unangetastet. Im Herzen des Gutshauses befindet sich eine großzügige professionelle Küche. Die im Westen neu errichtete Orangerie dient als Raum für Veranstaltungen und Verkostungen. Ihre Architektur weist auf die Verbindung von Natur und menschlicher Kultur hin, die im Weinbau seit Jahrtausenden Ausdruck findet: Die Wände sind zu großen Glaselementen aufgelöst und führen die vertikalen Linien der Rebstöcke architektonisch fort. An seiner Ostseite wird Cantzheim visuell durch die komplett aus Stampfbeton errichtete, zweigeschossige Remise abgeschlossen, in der zwei Gästezimmer Platz finden. Der großzügige Gutsgarten, die neu angelegte Zufahrt sowie die Hofanlage fügen das Gebäudeensemble zu einer Einheit zusammen.

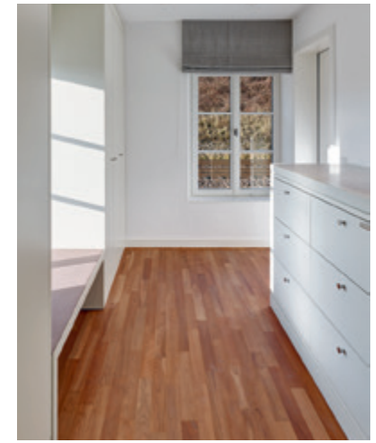

Remise vom Garten. Schlafzimmer im Haupthaus.
Innensnsicht. Gewölbekeller. Grundrisse.

SEHEN & ERLEBEN. DAS GÄSTEHAUS CANTZHEIM LIEGT IN RHEINLAND-PFALZ, EINGEBETTET IN EINE REICHE, HISTORISCHE EUROPÄISCHE KULTURLANDSCHAFT UND IST EINE EUROPÄISCHE HEIMAT AUF ZEIT, AUSGANGSPUNKT FÜR REISEN UND AUSFLÜGE IN DIE WEINREGION SAAR UND OBERMOSEL, NACH TRIER, INS SAARLAND, NACH LUXEMBURG ODER LOTHRINGEN. HERRLICHE LANDSCHAFTEN LADEN ZU RAD-, KANU- ODER WANDERTOUREN EIN. GENUSSWOCHENENDEN UND KULTURELLE EVENTS FINDEN SICH ZU JEDER JAHRESZEIT.